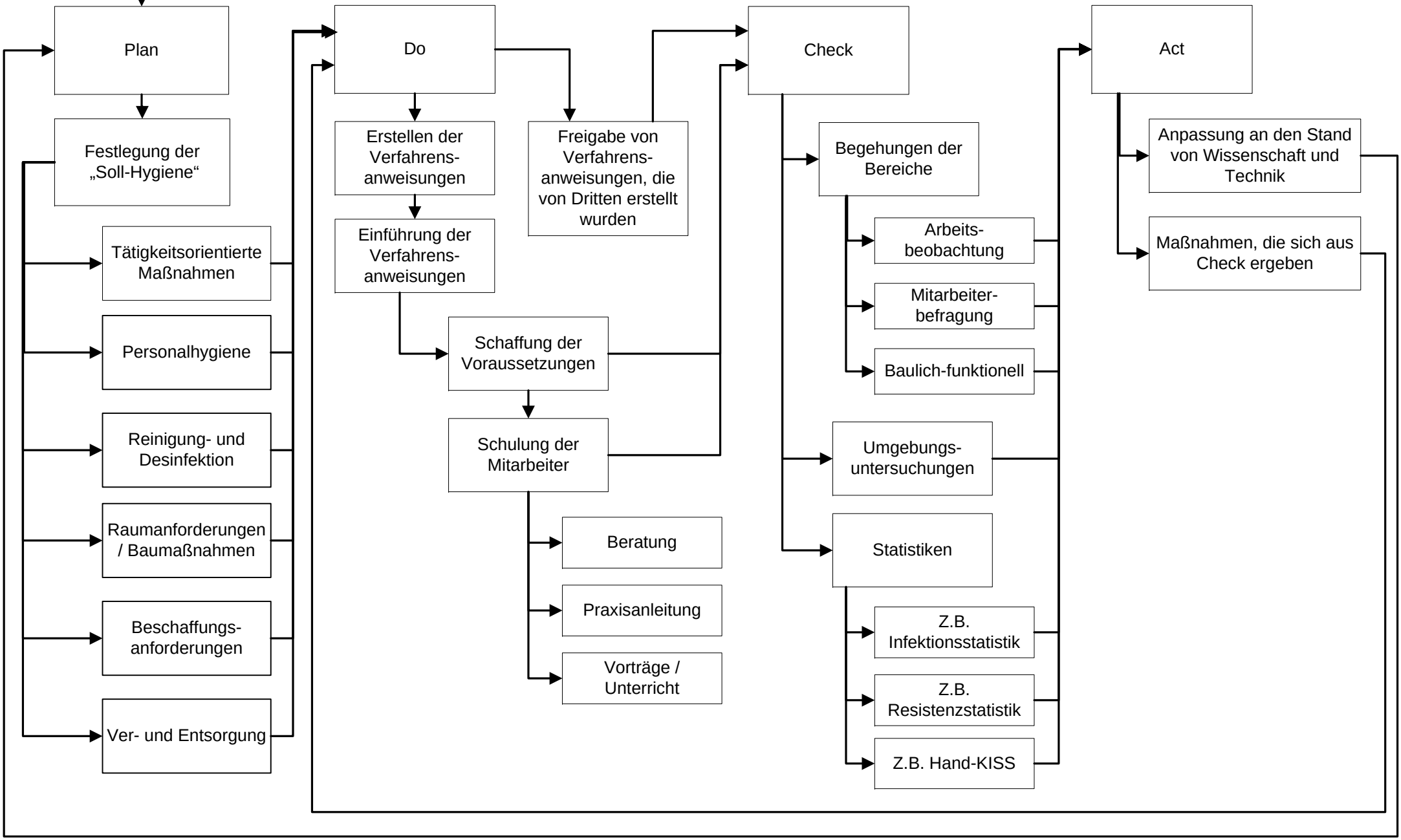Aufgabe der Hygienefachkraft (des Hygiene-Managers) ist die Ermittlung der Infektionsgefährdung und daraus resultierend das Erstellen / Freigeben, Implementiern und Überprüfen von Verfahrensanweisungen, die direkt oder indirekt infektiologische Auswirkungen haben.